RÉPUBLIQUE FRANÇAISE
Liberté
Égalité
Fraternité

GRETA LIMOUSIN

ÉDITION 2026

SÉCURITÉ DES BIENS ET DES PERSONNES

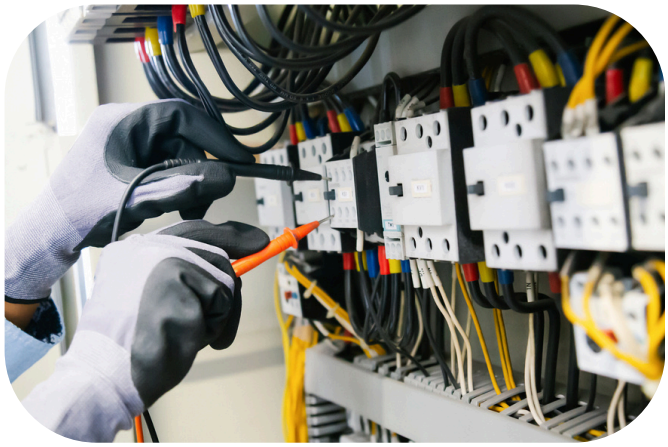

éduform
Label qualité de l'Éducation nationale pour la formation professionnelle
Qualiopi processus certifié
RÉPUBLIQUE FRANÇAISE

La certification qualité a été délivrée au titre des catégories d'actions suivantes :
Actions de formation
Actions de formation par apprentissage

Retrouvez le catalogue en ligne en scannant le QR code !

VOTRE PROJET EST UNIQUE
notre offre de formation s'adapte à vos besoins.

SÉCURITÉ DES BIENS ET DES PERSONNES

LES +

Des plateaux techniques spécialisés (aire d'incendie, vidéo surveillance).

- Un accompagnement par des formateurs professionnels en exercice dans ce secteur.
- Une pédagogie basée sur des mises en situations professionnelles.

AGENT DE PRÉVENTION ET DE SÉCURITÉ

	TARIF	DURÉE	SESSION	LIEU
Titre professionnel d'agent de sûreté et de sécurité privée (A2SP)	5,200€	490 h	12 janv. au 19 juin 2026	Limoges
Titre à Finalité Professionnelle Agent de prévention sécurité (TFP APS)	2,325€	189 h	23 sept. au 05 nov. 2026	Limoges
			01 juin au 10 juillet 2026	Tulle
Maintien et actualisation des compétences Agent de prévention sécurité (MAC APS)	432€ 544€	27 h / 34 h	03 au 06 fév. 2026 09 au 12 juin 2026 22 au 25 sep. 2026	Brive-la-Gaillarde
			02 au 05 février 2026 13 au 16 avril 2026 01 au 04 juin 2026 07 au 10 sept. 2026 23 au 26 nov. 2026	Limoges

PRÉVENTION DES RISQUES PROFESSIONNELS

	TARIF	DURÉE	SESSION	LIEU
Sauveteur secouriste du travail (SST)	240€	14h	05 et 06 mars 2026 12 et 13 mai 2026 14 et 15 sept. 2026 29 et 30 oct. 2026 14 et 15 déc. 2026	Brive-la-Gaillarde
			05 et 06 février 2026 04 et 05 juin 2026 16 et 17 nov. 2026	Limoges
Maintien et actualisation des compétences Sauveteur secouriste du travail (MAC SST)	120€	7h	03 février 2026 24 février 2026 04 mai 2026 09 juin 2026 22 septembre 2026 13 octobre 2026	Brive-la-Gaillarde
			12 janvier 2026 02 février 2026 9 mars 2026 13 avril 2026 18 mai 2026 1er juin 2026 06 juillet 2026 07 septembre 2026 23 novembre 2026	Limoges
Premiers Secours en Santé Mentale (PSSM)	280€	14h	09 et 10 juin 2026 26 et 27 oct. 2026	Brive-la-Gaillarde
Appareil Respiratoire Isolant (ARI)	€	4h	Sessions tout au long de l'année sur demande	Brive-la-Gaillarde Guéret Limoges
Gestes et postures	€	7h		
Prévention des Risques liés à l'Activité Physique Secteur Industrie BTP Commerce (PRAP IBC / MAC PRAP IBC)	€	14h/7h		
Prévention des Risques liés à l'Activité Physique, Secteur Sanitaire et Social (PRAP 2S)	€	28h		
Maintien et Actualisation des Compétences Prévention des Risques liés à l'Activité Physique, Secteur Sanitaire et Social (MAC PRAP 2S)	€	14h		

€ *Tarif nous consulter pour un devis personnalisé*

HABILITATIONS ÉLECTRIQUES

	TARIF	DURÉE	SESSION	LIEU
B0 H0 H0V - Formation initiale et recyclage	175€	7h	16 février 2026 13 avril 2026 15 juin 2026 17 septembre 2026 07 décembre 2026	Brive-la-Gaillarde
			07 avril 2026 13 octobre 2026	Limoges
BS BE Manœuvre - Formation initiale	350€	14h	16 et 17 février 2026 13 et 14 avril 2026 15 et 16 juin 2026 17 et 18 sept. 2026 07 et 08 déc. 2026	Brive-la-Gaillarde
			23 et 24 mars 2026 28 et 29 sept. 2026	Limoges
BS BE Manœuvre - Recyclage	280€	10h30	16 et 17 février 2026 13 et 14 avril 2026 15 et 16 juin 2026 17 et 18 sept. 2026 07 et 08 déc. 2026	Brive-la-Gaillarde
			12 et 13 février 2026 12 et 13 mai 2026 24 et 25 sept. 2026 26 et 27 nov. 2026	Limoges

Tarif nous consulter pour un devis personnalisé

HABILITATIONS ÉLECTRIQUES

	TARIF	DURÉE	SESSION	LIEU
B1V B2V BR BC - Formation initiale	525€	21h	11 au 13 février 2026 29 juin au 01 juill. 2026 01 au 03 déc. 2026	Brive-la-Gaillarde
			16 au 18 mars 2026 05 au 07 octobre 2026	Limoges
B1V B2V BR BC - Recyclage	280€	10h30	12 et 13 février 2026 30 juin et 01 juill. 2026 02 et 03 déc. 2026	Brive-la-Gaillarde
			29 et 30 janvier 2026 02 et 03 avril 2026 18 et 19 juin 2026 15 et 16 octobre 2026 10 et 11 décembre 2026	Limoges
H1 H2 HC - Formation Initiale et recyclage	€	21h / 10h30	Sessions tout au long de l'année sur demande	Brive-la-Gaillarde Guéret Limoges
B1L B1VL B2L B2VL BCL BRL BEL essai B1XL B2XL - Formation initiale et Recyclage	€	21h / 28h		

Qu'est-ce qu'une habilitation électrique ?

Obtenir l'habilitation électrique B1, B1V, B2, B2V, BR, BE essais, BC ou H0 est obligatoire pour exercer certains travaux d'électricité dans l'entreprise ou dans le cadre de certaines professions. Il permet de protéger les salariés contre les risques professionnels d'origine électrique.

	Opérations effectuées par le(s) salarié(s)	B0 H0 H0V	BS BE	B1 B2 BR BC Manœuvre, BE Essai, Mesure, Vérification
Personnels non électriciens	Nettoyage, peinture, jardinage, ou autres travaux non électriques dans un environnement électrique	X		
	Travaux à proximité de lignes électriques aériennes ou enterrées	X		
	Remplacer une ampoule		X	
	Remplacer un fusible en basse tension		X	
	Remplacer une prise ou un interrupteur		X	
	Manœuvrer un disjoncteur		X	
Personnels électriciens	Remplacer un disjoncteur dans une armoire électrique			X
	Dépanner une installation électrique			X
	Réaliser des travaux électriques			X
	Effectuer des mesures (tension, intensité, résistance, isolation…) sur des installations électriques en basse tension			X
	Réaliser des essais sur des installations électriques en basse tension			X

Vous devez examiner l'habilitation de vos salariés, et le cas échéant les former, au moins une fois par an et chaque fois qu'une modification du contexte professionnel intervient (changement de fonctions, modification des installations…). **Une formation de recyclage est obligatoire tous les 3 ans** (périodicité recommandée par l'INRS).

SÉCURITÉ INCENDIE

	TARIF	DURÉE	SESSION	LIEU
SSIAP 1 - Formation initiale	1,150€	70h	09 au 20 mars 2026 *Examen le 23/03* 02 au 16 nov. 2026 *Examen le 17/11*	Brive-la-Gaillarde
			09 au 20 février 2026 *Examen le 23/02* 15 au 26 juin 2026 *Examen le 29/06* 05 au 16 oct. 2026 *Examen le 19/10*	Limoges
SSIAP 1 - Recyclage	250€	14h	26 et 27 février 2026 15 et 16 oct. 2026	Brive-la-Gaillarde
			04 et 05 février 2026 08 et 09 avril 2026 04 et 05 juin 2026 30 sept. et 01 oct. 2026 18 et 19 nov. 2026	Limoges
SSIAP 1 - Remise à niveau	400€	21h	25 au 27 février 2026 14 au 16 oct. 2026	Brive-la-Gaillarde
			03 au 05 février 2026 07 au 09 avril 2026 03 au 05 juin 2026 29 sept. au 01 oct.2026 17 au 19 nov. 2026	Limoges
SSIAP 1 - Module complémentaire	690€	44h	09 au 18 mars 2026 02 au 12 nov. 2026	Brive-la-Gaillarde
			09 au 18 février 2026 15 au 24 juin 2026 05 au 14 oct. 2026	Limoges

SÉCURITÉ INCENDIE

	TARIF	DURÉE	SESSION	LIEU
SSIAP 2 - Formation initiale	1,400€	70h	18 mai au 01 juin 2026 *Examen le 02/06*	Brive-la-Gaillarde
			16 au 27 nov. 2026 *Examen le 30/11*	Limoges
SSIAP 2 - Recyclage	300€	14h	06 et 07 mai 2026	Brive-la-Gaillarde
			26 et 27 nov. 2026	Limoges
SSIAP 2 - Remise à niveau	420€	21h	05 au 07 mai 2026	Brive-la-Gaillarde
			25 au 27 nov. 2026	Limoges
SSIAP 2 - Module complémentaire	560€	28h	Date à définir selon demande	Brive-la-Gaillarde Limoges
SSIAP 3 - Formation initiale	3,200€	216h	Date à définir selon demande	Brive-la-Gaillarde
SSIAP 3 - Recyclage	480€	21h		
SSIAP 3 - Remise à niveau	780€	35h		
Équipier de Première Intervention (EPI)	180€	7h	Sessions tout au long de l'année sur demande	Brive-la-Gaillarde Guéret Limoges
Manipulation des extincteurs	90€	3h30		
Évacuation des personnes	90€	4h		

FORMATION À LA CONDUITE D'ENGINS DE MANUTENTION

	TARIF	DURÉE	SESSION	LIEU
Formation à la conduite en sécurité d'engins de manutention selon la recommandation 485 - Catégorie 1 Gerbeurs automoteurs à conducteur accompagnant	de 350 à 525 €	2 à 3 jours	21 au 24 avril 2026 26 au 29 mai 2026 23 au 26 juin 2026 07 au 10 juillet 2026 22 au 25 sept. 2026 27 au 30 octobre 2026 01 au 04 déc. 2026	Brive-la-Gaillarde
Formation à la conduite en sécurité d'engins de manutention selon la recommandation 485 - Catégorie 2 Gerbeurs automoteurs à conducteur accompagnant d'hauteur de levée > 2,5 m	de 350 à 525 €	2 à 3 jours		
Formation à la conduite en sécurité d'engins de manutention selon la recommandation 489 - Catégorie 1A - 1B - 3 - 5	de 420 à 1050 €	2 à 5 jours		
Autorisation de conduite • Gerbeurs automoteurs à conducteur accompagnant • Gerbeurs automoteurs à conducteur accompagnant d'hauteur de levée > 2,5 m • Transpalettes à conducteur porté sans élévation du poste de conduite • Gerbeurs à conducteur porté à hauteur de levée > 1,20 m • Chariots élévateurs frontaux en porte-à-faux • Chariots élévateurs à mat rétractable	€	2 à 5 jours	Date à définir selon demande	Brive-la-Gaillarde / sur site
Autorisation de conduite Plateformes Élévatrices Mobiles de Personnel - PEMP	€	2 à 5 jours	Date à définir selon demande	
Autorisation de conduite Engins de chantier	€	2 à 5 jours	Date à définir selon demande	Égletons / sur site

€ *Tarif nous consulter pour un devis personnalisé*

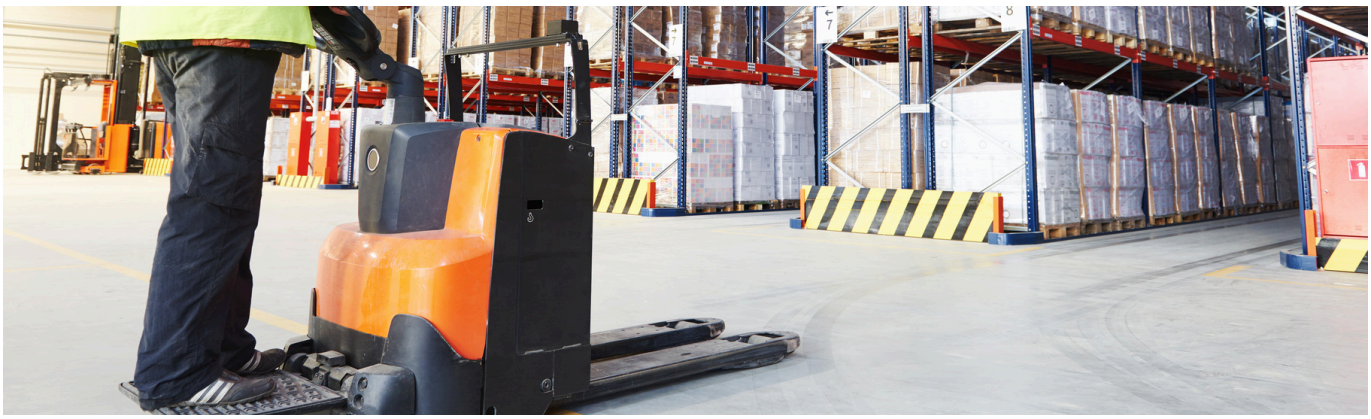

NOS SITES DE FORMATIONS

Lycée Martin Nadaud
30 Avenue de la Libération
87300 Bellac

Lycée Louis Gaston Roussillat
La Valette
23320 Saint-Vaury

Lycée Edouard Vaillant
38 Route du Derot
87200 Saint-Junien

Cité internationale de la Tapisserie
Rue des Arts
23200 Aubusson

Lycée des métiers du bâtiment
Route Aubusson
23500 Felletin

Lycée Maryse Bastié
29 Rue Louis Armstrong
87100 Limoges

Lycée Turgot
7 avenue St Eloi
87000 Limoges

Lycée René Cassin
Bd du Marquisat,
19000 Tulle

Lycée Georges Cabanis
6 Boulevard Henry de Jouvenel
19100 Brive-la-Gaillarde

Pôle Formation GRETA-CFA
10 Rue Gustave Courbet
19100 Brive-la-Gaillarde

RÉPUBLIQUE FRANÇAISE
Liberté Égalité Fraternité

greta LIMOUSIN

GRETA du Limousin Siège
7 avenue Saint Eloi - 87031 Limoges
05 55 12 31 31

d'infos sur www.greta-du-limousin.fr